



## ASSOCIAZIONE PIANZOLA OLIVELLI onlus

27024 CILAVEGNA (PV) [www.pianzolaolivelli.it](http://www.pianzolaolivelli.it)

Casa di Accoglienza: V.lo Manzoni 1/3 Tel 0381 660280 – Fax 0381 660281  
Magazzino e Amministrazione: via Gravelona 57/59 – Tel e Fax 0381 969335  
Iscrizione nr. 52837 del 7/3/1995 nel Registro Generale Regionale del  
Volontariato Sezione Sociale della Regione Lombardia.  
Iscrizione nr. C/39/2000/PV alla 2° Sezione del Registro delle Associazioni  
e degli Enti ai sensi dell' Art.54 D.P.R. 31/08/99.

**Codice Fiscale 92002580188**

### NOTIZIARIO N. 67

#### Gennaio – Marzo 2015

##### GENNAIO

- Il nuovo anno inizia con la tradizionale **Marcia della Pace**, a piedi da Cilavegna al Santuario della Madonna della Bozzola. Quest'anno eravamo in tredici, partenza alle 4.30, arrivo verso le 9.30 e partecipazione alla S. Messa. Il primo di gennaio è la giornata della Pace, istituita da Paolo VI nel 1968 allo scopo di dedicare il giorno di capodanno alla riflessione e alla preghiera per la Pace. Il tema di quest'anno era "Non più schiavi ma fratelli" La nostra Associazione ha iniziato la Marcia nel 1988 ad opera del compianto fondatore **Nerino Cobianchi** che abbiamo ricordato con una celebrazione domenica 4 gennaio.
- Sabato 24 si tiene il secondo incontro del **Gruppo di Preghiera** presso il Magazzino della Solidarietà. Costituito nel mese di dicembre, ad opera di alcune volontarie, prosegue mensilmente la sua attività di supporto spirituale.
- La **Caritas** diocesana di Vigevano ci convoca con altre associazioni del territorio per preparare il convegno diocesano che si terrà a marzo intitolato "Ecologia Umana – con Cristo al servizio dell' uomo". E' una bella occasione di collaborazione con realtà che perseguono gli stessi ideali.
- Proseguono inoltre i lavori con le associazioni e gli enti che partecipano al Tavolo Provinciale per la Cooperazione Internazionale per realizzare il progetto **EXPV IS** (esperienze per promuovere il volontariato – International side) che si propone, appunto, di promuovere il volontariato attraverso incontri formativi ed eventi pubblici volti a far conoscere le realtà attive sul territorio.

##### FEBBRAIO

- La Fondazione **Umana Mente** ci dona € 2500 a seguito della partecipazione al concorso di disegno "I desideri del Natale" li useremo per le vacanze estive degli utenti delle nostre case.
- Martedì 3 consegniamo un carico di indumenti usati all' associazione **Chiese dell' Est**, tramite loro arriveranno alle comunità bisognose dell'Est Europa.
- Il 14 febbraio si tiene la **GRF 2015**, Giornata nazionale di Raccolta del Farmaco, organizzata dalla fondazione Banco Farmaceutico onlus. Grazie alla generosità dei volontari del Banco, nonché dei clienti e personale della Farmacia San Giovanni di San Martino Siccomario, siamo riusciti a raccogliere una buona scorta di farmaci utili alle nostre strutture di accoglienza.
- Nella stessa data si tiene il terzo incontro di **preghiera** sul tema "Dalla chiamata alla Carità".
- Lunedì 16 riceviamo una donazione di 1700 mq di **piastrelle** dalla Cooperativa Ceramica d'Imola attraverso Banco Building onlus. Verranno utilizzate nella costruzione di Casa Angela Trovati. Un dono importante che ci permetterà di conseguire un notevole risparmio.
- Martedì 17 incontriamo il Gruppo Scout Lomellina 1 con il quale organizzeremo una **Marcia dei Popoli** e un Pranzo Multietnico nel mese di giugno. Vi daremo i dettagli non appena possibile.

##### MARZO

- Sabato 7 partecipiamo alla **Raccolta Straordinaria** di Generi di prima necessità, organizzata dalla Caritas diocesana di Vigevano. Grazie alla generosità dei clienti del supermercato Gulliver di Cilavegna è stato possibile raccogliere un buon quantitativo di alimentari da destinare alla distribuzione alle persone bisognose.

BANCA PROSSIMA  
Filiale 05000 Milano  
IT3110335901600100000102131  
BCITITMX

POSTE ITALIANE  
Filiale di Cilavegna  
IT31Q0760111300000011618279  
c/c postale 11618279

CARIPARMA  
Filiale di Parona  
IT48T0623056100000030006994  
CRPPIT2P052



## ASSOCIAZIONE PIANZOLA OLIVELLI onlus

27024 CILAVEGNA (PV) [www.pianzolaolivelli.it](http://www.pianzolaolivelli.it)

Casa di Accoglienza: V.lo Manzoni 1/3 Tel 0381 660280 –Fax 0381 660281  
Magazzino e Amministrazione: via Gravellona 57/59 – Tel e Fax 0381 969335  
Iscrizione nr. 52837 del 7/3/1995 nel Registro Generale Regionale del  
Volontariato Sezione Sociale della Regione Lombardia.  
Iscrizione nr. C/39/2000/PV alla 2° Sezione del Registro delle Associazioni  
e degli Enti ai sensi dell' Art.54 D.P.R. 31/08/99.

**Codice Fiscale 92002580188**

- Si programmano i lavori negli **orti di San Giuseppe**. Quest'anno possiamo contare anche sulla competenza di tre giovani volontari studenti di agraria. Si inizia sabato 14 con la piantumazione delle cipolle. Sabato 28 sarà la volta delle patate e ad aprile fagioli e fagiolini.
- Domenica 15 partecipiamo al **Convegno diocesano** "Ecologia Umana – con Cristo al servizio dell'uomo", sono presenti alcune nostre testimonianze nel percorso espositivo "Strada dell' Accoglienza".
- Alla sera di domenica 15 ringraziamo i volontari del **Magazzino** con una bella grigliata.
- Venerdì 20 si tiene il **Consiglio Direttivo**.
- Venerdì 27 incontro di preghiera in preparazione alla **Pasqua**.
- Il prof. Parigi del CICOPS - Policlinico S. Matteo di Pavia comunica che, a breve, inizieranno i lavori di costruzione del dispensario medico a **Chakama** – Kenya. Grazie ai privati benefattori e a Intesa Sanpaolo che hanno reso possibile l'avvio del progetto. La raccolta fondi non è terminata.

Aggiornamenti e foto delle nostre attività sul sito internet [www.pianzolaolivelli.it](http://www.pianzolaolivelli.it) nella Galleria Fotografica.

### RINGRAZIAMO:

- Cooperativa Ceramiche d'Imola – Imola BO
- Banco Building onlus
- Intesa Sanpaolo - Milano
- Tutti gli aderenti alla proposta Terzo Valore
- Una generosa famiglia di Cilavegna
- Fondazione Umana Mente - Milano
- Fondazione Banco Farmaceutico onlus
- Fondazione Banco Alimentare
- Caritas diocesana di Vigevano
- Parrocchia di S. Pietro in Sala – Milano
- Parrocchia di S. Maria del Rosario – Milano
- Gruppo San Vincenzo – Mortara
- Fondazione Humanitas – Cossato
- Gli amici di Furato di Inveruno
- Gruppi Caritas: Cilavegna – Dorno – Robbio
- Tutti coloro che in tanti modi ci aiutano.

Ricordiamo con affetto Lorenzo Bellati e Gianpaolo Pregnotato che sono tornati alla Casa del Padre.

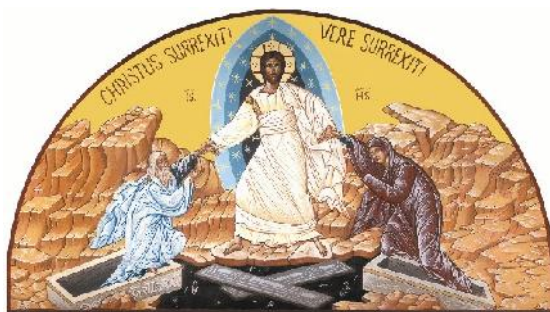

**Buona Pasqua !!!**

BANCA PROSSIMA  
Filiale 05000 Milano  
IT31I0335901600100000102131  
BCITITMX

POSTE ITALIANE  
Filiale di Cilavegna  
IT31Q0760111300000011618279  
c/c postale 11618279

CARIPARMA  
Filiale di Parona  
IT48T0623056100000030006994  
CRPPIT2P052



## ASSOCIAZIONE PIANZOLA OLIVELLI onlus

27024 CILAVEGNA (PV) [www.pianzolaolivelli.it](http://www.pianzolaolivelli.it)

Casa di Accoglienza: V.lo Manzoni 1/3 Tel 0381 660280 –Fax 0381 660281  
Magazzino e Amministrazione: via Gravellona 57/59 – Tel e Fax 0381 969335

Iscrizione nr. 52837 del 7/3/1995 nel Registro Generale Regionale del  
Volontariato Sezione Sociale della Regione Lombardia.

Iscrizione nr. C/39/2000/PV alla 2° Sezione del Registro delle Associazioni  
e degli Enti ai sensi dell' Art.54 D.P.R. 31/08/99.

**Codice Fiscale 92002580188**

Devolvi il **5 x 1000** all' associazione Pianzola Olivelli.

Scrivi il codice fiscale **92002580188**

nella prossima dichiarazione dei redditi.

A te non costa nulla, per noi è un grande aiuto!

## Aiutaci a costruire Casa Angela Trovati

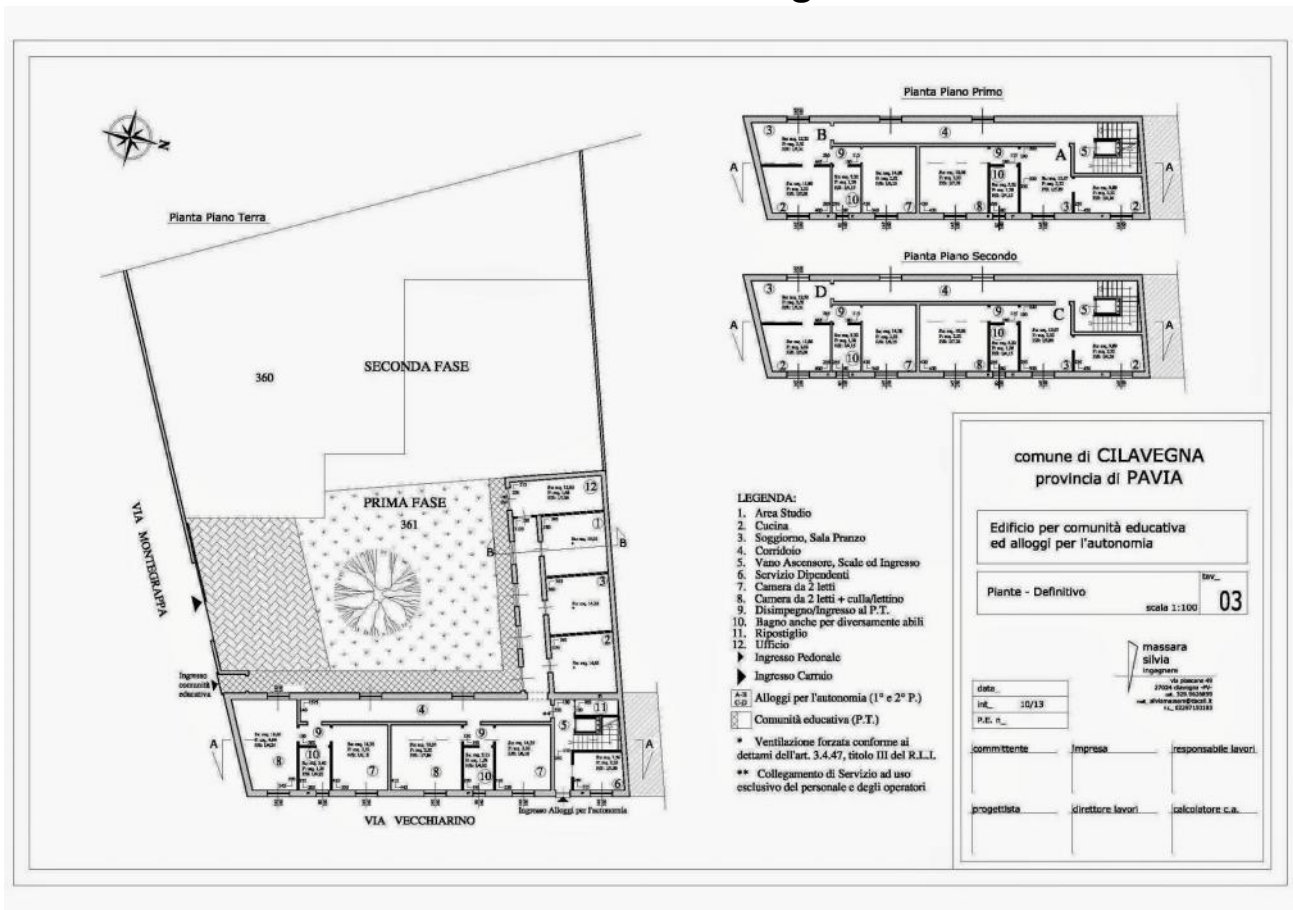

Comunità educativa per donne e minori  
e quattro mini alloggi per famiglie in difficoltà.  
Dona con le modalità consuete, oppure aderisci al portale

[www.terzovalore.com](http://www.terzovalore.com)

Grazie!

BANCA PROSSIMA  
Filiale 05000 Milano  
IT3110335901600100000102131  
BCITITMX

POSTE ITALIANE  
Filiale di Cilavegna  
IT31Q0760111300000011618279  
c/c postale 11618279

CARIPARMA  
Filiale di Parona  
IT48T0623056100000030006994  
CRPPIT2P052



## ASSOCIAZIONE PIANZOLA OLIVELLI onlus

27024 CILAVEGNA (PV) [www.pianzolaolivelli.it](http://www.pianzolaolivelli.it)

Casa di Accoglienza: V.lo Manzoni 1/3 Tel 0381 660280 – Fax 0381 660281  
Magazzino e Amministrazione: via Gravellona 57/59 – Tel e Fax 0381 969335

Iscrizione nr. 52837 del 7/3/1995 nel Registro Generale Regionale del  
Volontariato Sezione Sociale della Regione Lombardia.

Iscrizione nr. C/39/2000/PV alla 2° Sezione del Registro delle Associazioni  
e degli Enti ai sensi dell' Art.54 D.P.R. 31/08/99.

**Codice Fiscale 92002580188**

Prot. Nr. 14930

Cilavegna, 23/3/2015

### Ai Soci

#### Oggetto: **Convocazione Assemblea Ordinaria**

La S.V. è invitata a partecipare all' Assemblea Ordinaria dell'Associazione Pianzola Olivelli ONLUS che si terrà presso la sede di via Gravellona nr. 57 in data

**Domenica 12 aprile alle ore 9.15 in prima convocazione  
alle ore 9.30 in seconda convocazione  
con il seguente**

#### **ORDINE DEL GIORNO**

- 1) Approvazione Relazione Attività 2014 e Bilancio Consuntivo anno 2014;
- 2) Approvazione Programma attività 2015 e Bilancio Preventivo anno 2015;
- 3) Approvazione quota associativa anno 2015;
- 4) Approvazione richieste di adesione di nuovi soci;
- 5) Varie ed eventuali.

Confidando nella Sua gradita presenza porgo cordiali saluti.

Il Presidente

ASSOCIAZIONE PIANZOLA OLIVELLI ONLUS  
Vicolo A. Manzoni, 1/3 - Via Gravellona, 57/59  
27024 Cilavegna (PV)  
[www.pianzolaolivelli.it](http://www.pianzolaolivelli.it)

Si rammenta che possono partecipare e votare i soci ordinari in regola con il versamento della quota associativa. Chi non lo avesse ancora fatto potrà provvedere in loco. Non è necessaria per i soci onorari.

Nel caso la SV non possa partecipare può delegare per iscritto un altro socio compilando il seguente tagliando

Io sottoscritt \_\_\_\_\_ delego  
\_\_\_\_\_ Sig. \_\_\_\_\_

a partecipare in mia vece all' Assemblea ordinaria dell' Associazione Pianzola Olivelli onlus che si terrà a Cilavegna in data 12 aprile 2015.

In fede

BANCA PROSSIMA  
Filiale 05000 Milano  
IT3110335901600100000102131  
BCITITMX

POSTE ITALIANE  
Filiale di Cilavegna  
IT31Q0760111300000011618279  
c/c postale 11618279

CARIPARMA  
Filiale di Parona  
IT48T0623056100000030006994  
CRPPIT2P052